



PRESIDENCIA DE LA  
REPÚBLICA DOMINICANA

**PLAN SOCIAL**

---

**BOLETÍN INFORMATIVO  
ESTADÍSTICO  
INSTITUCIONAL  
JULIO-SEPTIEMBRE  
2023**

---

## **INFORMACIÓN INSTITUCIONAL**

### **ANTECEDENTES:**

El origen del Plan de Asistencia Social de la Presidencia de la República (PASP) se remonta al Instituto Nacional de Estabilización de Precios (INESPRE), el cual, hasta el 6 de febrero del año 1989, era el organismo responsable de llevar a cabo las actividades sociales, específicamente el reparto de alimentos crudos entre las clases más necesitadas del país. Ese mismo año mediante Decreto No.54-89, de fecha 7 de febrero, se crea el Departamento de Asistencia Social adscrito al Poder Ejecutivo, para asumir estas funciones.

Además de sus programas de asistencia alimentaria y de otras ayudas, ofrece servicios de salud, gestionados desde la sede principal en Santo Domingo. La organización cuenta con 24 oficinas en las diferentes provincias del país, siendo estas responsables de recibir solicitudes y materializar las respuestas que, procesadas desde el nivel central, deben llegar a cada rincón de la República.

### **MARCO LEGAL:**

El Plan de Asistencia Social de la Presidencia es legalmente sustentado, inicialmente por el Decreto No.54-89, de fecha 7 de febrero que crea el Departamento de Asistencia Social adscrito al Poder Ejecutivo con el objetivo de que asuma la responsabilidad por las actividades sociales que estaban anteriormente asignadas al Instituto de Estabilización de Precios (INESPRE), consistentes en el “reparto de canastas de alimentos entre las clases necesitadas”.

Durante el periodo 2000-2004, se denominó Plan Presidencial Contra la Pobreza, retomando el 21 de marzo del año 2005, mediante el Decreto No. 179-05, su nombre original Plan de Asistencia Social de la Presidencia.

A partir del primer Decreto, el Plan de Asistencia Social de la Presidencia comienza a trabajar orientada al propósito para el cual fue creado, asistiendo a la población más vulnerable en su necesidad primaria, que es la alimentación, clave para el mantenimiento de un buen estado de salud y bienestar físico, que a su vez los prepare para la búsqueda de la satisfacción de otras necesidades menos prioritario.

### **MISIÓN**

“Asistir a las necesidades primarias de alimentación, de salud y techo a sectores vulnerables y personas que están por debajo de la línea de la pobreza.”

### **VISIÓN**

“Mantener la credibilidad, eficacia y autoridad moral asistiendo oportunamente, a las personas necesitadas.”

### **VALORES**

- Vocación de Servicios
- Sensibilidad Social.
- Respeto a la Dignidad de la Personas.
- Participación Social.
- Honestidad y Transparencia.
- Responsabilidad.
- Trabajo en Equipo.

## SEDE CENTRAL Y OFICINAS REGIONALES

La oficina central está ubicada en Santo Domingo, con oficinas regionales en Azua, Barahona, La Vega, Monseñor Noel, Peravia, San Juan de la Maguana, Bahoruco, Elías Piña, Santiago de los Caballeros, Dajabón, Monte Cristi, Puerto Plata, Valverde Mao, Espailat, Duarte, María Trinidad Sánchez, Monte Plata, San Pedro de Macorís, El Seibo, La Altagracia, Independencia, Pedernales, Samaná y Boca Chica, Hermanas Mirabal, Sánchez Ramírez, San José de Ocoa, San



Cristóbal, Hato Mayor y la Romana.

## AYUDAS SOCIALES DEL PASP JULIO-SEPTIEMBRE 2023

### Raciones Alimenticias y Ayudas Sociales.

DESCRIPCION	JULIO	FAMILIAS IMPACTADAS	AGOSTO	FAMILIAS IMPACTADAS	SEPTIEMBRE	FAMILIAS IMPACTADAS
RACIONES ALIMENTICIAS	99,803	49,902	562,468	281,234	648,335	323,544
HOGAR EQUIPADO (ELECTRODOMESTICOS, ENSERES DEL HOGAR Y ROPA DE CAMA)	744	383	12,882	12,665	5,679	4,439
TECHADOS VIVIENDAS	0	0	117	117	138	138
CANASTILLAS PARA EMBARAZADAS	1	1	226	226	344	344
ARTICULOS DISCAPACIDAD	5	5	1	1	4	4
PACIENTES ATENDIDOS CENTRO COMUNITARIO	3,997	3,997	3,850	3,850	4,364	4,364
<b>TOTAL FAMILIAS IMPACTADAS</b>		<b>54,288</b>		<b>298,093</b>		<b>332,833</b>
<b>TOTAL FAMILIAS IMPACTADAS TERCER TRIMESTRE 2023</b>				<b>685,214</b>		

**Figura 1.1**

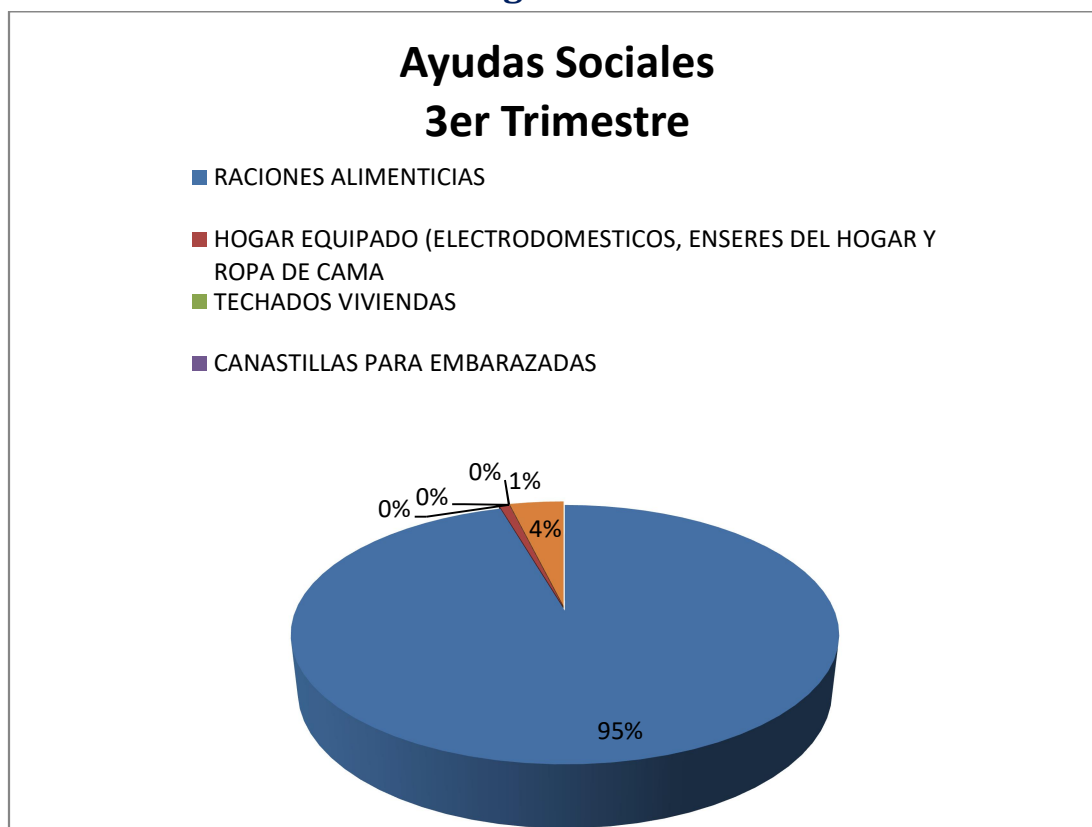

En el cuadro de la Figura 1.1, se muestra cómo fue la distribución de las ayudas, dónde las raciones alimenticias representan un 95%, los pacientes atendidos en la unidad médica representan un 4% de las ayudas ofrecidas y los electrodomésticos y enseres del hogar el 1% de familias impactadas, estos son los renglones de las ayudas que más han impactado del trimestre **JULIO-SEPTIEMBRE 2023**.

### SERVICIOS ATENCIÓN EN SALUD COMUNITARIA

	JULIO	AGOSTO	SEPTIEMBRE	3ER TRIMESTRE
Medicina General	1,063	877	1,042	2,982
Emergencia	368	268	262	898
Endocrinología	15	33	13	61
Ginecología	139	125	146	410
Pediatría	309	303	265	877
Cardiología	127	94	90	311
Gastroenterología	0	32	45	77
Neurología	39	27	47	113
Neumología	29	18	0	47
Dermatología	64	50	36	150
Oftalmología	11	5	5	21
Fisiatría	458	556	606	1,620
Psicología	35	34	45	114
Odontología	641	628	703	1,972
Número de pacientes en Operativos Médicos	0	0	0	0
<b>TOTAL DE PACIENTES CONSULTADOS</b>	<b>3,298</b>	<b>3,050</b>	<b>3,305</b>	<b>9,653</b>

## Servicios de Salud Comunitaria 3er Trimestre Julio-Septiembre 2023

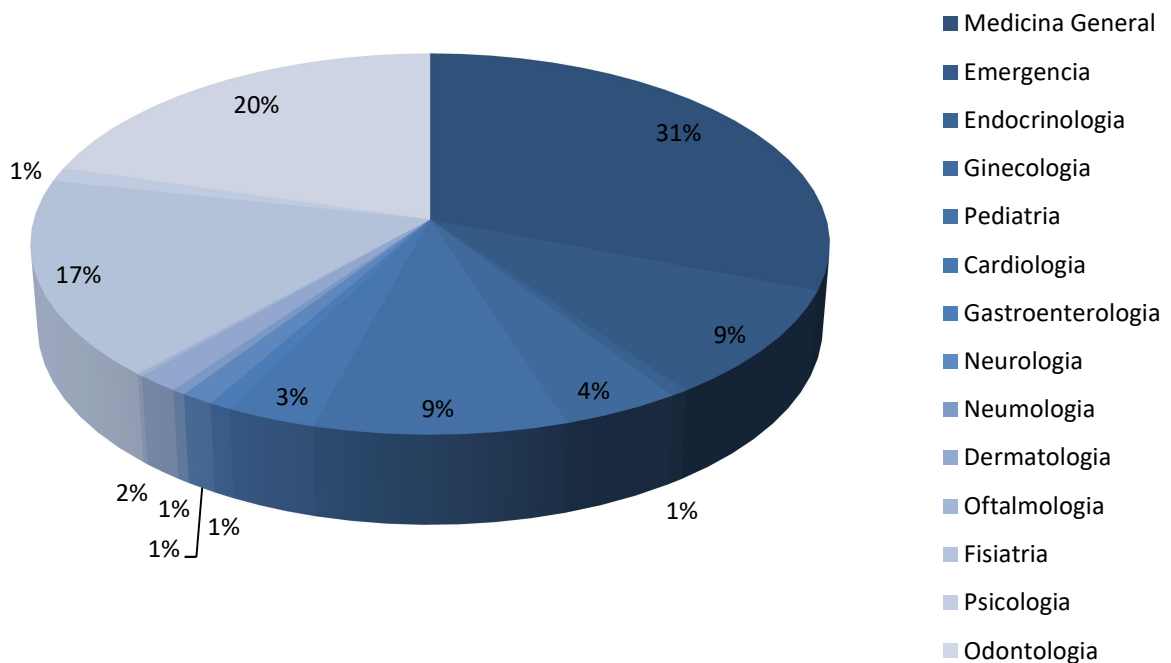

La cantidad de pacientes que asistieron a consulta desde el mes de julio al mes de septiembre de 2023, en nuestro centro de salud comunitario fue de **12,211** de donde la mayoría de consultas se concentraron en Medicina General con un **31%**, un **20%** de odontología y en fisiatría un **17%**. Siendo estos los servicios más notables del trimestre.

## PROCEDIMIENTOS DIAGNOSTICO JULIO-SEPTIEMBRE 2023

No. Pacientes atendidos en:	JULIO	AGOSTO	SEPTIEMBRE	3ER TRIMESTRE
Pacientes en Sonografía	0	58	166	224
Pacientes en EKG	0	13	62	75
Pacientes en Laboratorio clínico	504	566	662	1,732
<b>TOTAL DE PACIENTES EN PROCEDIMIENTOS DIAGNOSTICOS</b>	<b>504</b>	<b>637</b>	<b>890</b>	<b>2,031</b>

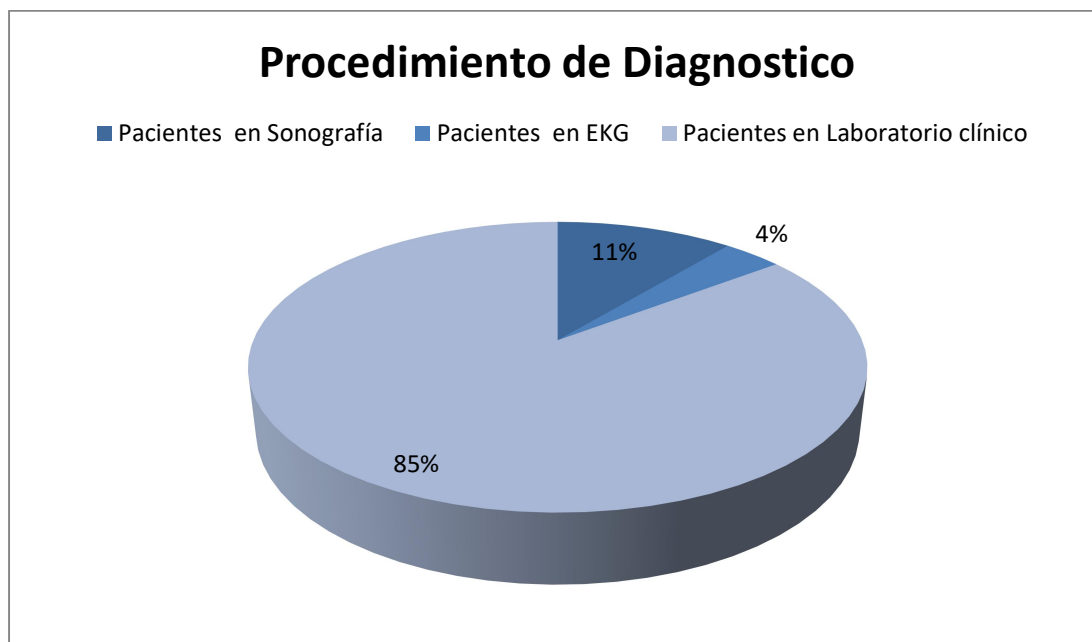

El total de procedimiento Diagnóstico atendido desde el mes de julio al mes de septiembre de 2023 fue de **2,031**, siendo un total de **1,732** los pacientes atendidos en el laboratorio, **224** pacientes atendidos en el área de sonografía y **75** pacientes en el procedimiento de EKG. Siendo estos procedimientos los ofrecidos en el último trimestre.



## PROGRAMAS DE CONTROL JULIO-SEPTIEMBRE 2023

	JULIO	AGOSTO	SEPTIEMBRE	3ER TRIMESTRE
<b>PROGRAMAS OFRECIDOS</b>				
No. de pacientes en Inmunizaciones	99	81	93	273
No. de pacientes en Prótesis dentales	42	41	35	118
NO. de pacientes en Papanicolaou	0	8	41	49
No. de pacientes en Planificación Familiar	54	33	0	87
<b>TOTAL GENERAL /MES</b>	<b>3997</b>	<b>3850</b>	<b>4364</b>	<b>12211</b>

El total de programas de control atendido desde el mes de julio al mes de septiembre 2023 fue de **557**, siendo las inmunizaciones **273** pacientes atendidos y prótesis dentales 118, siendo estos los renglones más destacados. Y a nivel general el Centro de Atención Comunitaria del PASP tiene total de **12,211** de asistencias médicas en el 3er trimestre del 2023.

**Alejandra Jerez**  
**ENC. DEPARTAMENTO PLANIFICACIÓN Y DESARROLLO**  
 AJ/db